

MAPA DO CELÓW PROJEKTOWYCH

Skala 1:500

Województwo: lubelskie
powiat: łukowski

Jednostka ewidencyjna: 061111_2 Wola Mysłowska

Obręb: 0003 Ciechomin
dz. 386/4

Układ współrzędnych: 2000/17

Układ wysokości: „PL-EVRF2007-NH”

Id.zgł.PODGiK.6640.1975.2024



GEO-GLOB Usługi Geodezyjne
Katarzyna Frąć-Wodzińska
Mysłów 105, 21-426 Wola Mysłowska
tel. 666 891 610
NIP 625 204 95 30, REGON 361536904

Mapę opracował w dniu 15.07.2024r.
Katarzyna Frąć-Wodzińska nr upr.23759

GEODETA UPRAWNIONY
Katarzyna Frąć-Wodzińska

nr upr. 23759 zakres 1,2

Wykonawca pomiaru uzupełniającego zaktualizował istniejącą treść mapy według stanu na dzień 15.07.2024r. w granicach wykreślonej lokalizacji. Nie wyklucza się istnienia w terenie również urządzeń podziemnych, które nie zostały zgłoszone do inwentaryzacji przed zasypaniem i nie zostały odnalezione w terenie w czasie inwentaryzacji wykonawczej.

LEGENDA

- ZAKRES OPRACOWANIA
A,B,C,D
- PROJ. BUDYNEK
- ISTN. BUDYNKI
- PROJ. POWIERZCHNIA BIOLOGICZNIE CZYNNA
- PROJ. NAWIERZCHNIE UTW. PIESZO-JEJDN.
Z KOSTKI BETONOWEJ (BRUKOWEJ)
- PROJ. SCHODY I POCHYLNE
- PROJ. PLAC ZABAW wg. odrębnej procedury

OZNACZENIA:

- istn. trasy doziemnych instalacji:

ew

istn. wewn. napowietrzna instalacja energetyczna

wd

istn. wewn. instalacja wodociągowa

ks

istn. wewn. instalacja kanalizacji do zbiornika na nieczystości ciekłe

projektowane trasy przyłączy:

w

przyłącze wodociągowe do studni do rozbiórki

e

istn. przyłącze elektryczne
-
- ISTN. ZBIORNIK NA NIECZYSTOŚCI CIEKŁE
-
- OGRODZENIE wg odrębnego opracowania
-
- PROJ. UTWARDZONE MIEJSCE NA POJEMNIKI NA ŚMIECI
-
- PROJ. WJAZD NA TEREN POSESJI Z FURTKĄ
-
- 8 PROJ. MIEJSC POSTOJOWYCH
-
- ELEMENTY DO ROZBIÓRKI wg. odrębnej procedury
- WEJŚCIE DO BUDYNKU
- | | |
|---|---|
| Pozwadam, że niniejszy dokument został opracowany w wyniku prac geodezyjnych i kartograficznych, których rezultaty zawiera operat techniczny sporządzony z uwzględnieniem aktualnych danych i jest zgodny z obowiązującymi przepisami. Jednocześnie informuję, że jestem świadomy odpowiedzialności karnej za złożenie fałszywego oświadczenia. | |
| Identyfikator zgłoszenia prac geodezyjnych | PODGiK.6640.1975.2024 |
| Organ służby geodezyjnej, który otrzymał zgłoszenie geodezyjnych prac | STAROSTA ŁUKOWSKI |
| Wykonawca prac geodezyjnych | GEO-GLOB USŁUGI GEODEZYJNE KATARZYNA FRĄĆ WODZIŃSKA |
| Data sporządzenia dokumentu pozytywnej weryfikacji | Protokół Weryfikacji Nr PODGiK.6640.1975.2024_2 z dnia 30.07.2024r. |
| Inne i nazwisko oraz nr uprawnień zawodowych kierownika prac | Katarzyna Frąć-Wodzińska Nr uprawnień 23759 |
-
- SZKIC ORIENTACJI
-
- | | | | |
|-----------------------|---|-------------|-----------|
| MEDIA PROJEKT | Wrzesień 2025 r. | Skala 1:500 | Rys. nr 1 |
| | PLAN SYTUACYJNY | | |
| Obiekt: | Instalacja sanitarna | | |
| Dotyczy: | Centrum kultury i opieki nad maluchem | | |
| Inwestor: | Gmina Wola Mysłowska
Wola Mysłowska 57
21-426 Wola Mysłowska | | |
| Lokalizacja: | m. Ciechomin (obręb ew.: 0003)
gm. Wola Mysłowska (jednostka ew.: 061111_2)
dz. ew. nr 386/4 | | |
| Projektant: | mgr inż. Łukasz Borkowski
nr uprawnień LUB/0061/PWBS/17 z dnia 31.05.2017 r.
Uprawnienia budowlane do projektowania i kierowania robotami budowlanymi bez ograniczeń w specjalności instalacyjnej w zakresie sieci, instalacji i urządzeń cieplnych, wentylacyjnych, gazowych, wodociągowych i kanalizacyjnych. | 09.2025r. | |
| Projektant spr.: | mgr inż. Piotr Bosek
nr uprawnień LUB/0107/PWBS/12 z dnia 05.06.2012 r.
Uprawnienia budowlane do projektowania i kierowania robotami budowlanymi bez ograniczeń w specjalności instalacyjnej w zakresie sieci, instalacji i urządzeń cieplnych, wentylacyjnych, gazowych, wodociągowych i kanalizacyjnych. | 09.2025 r. | |
| Asystent projektanta: | mgr inż. Monika Burdach | | |

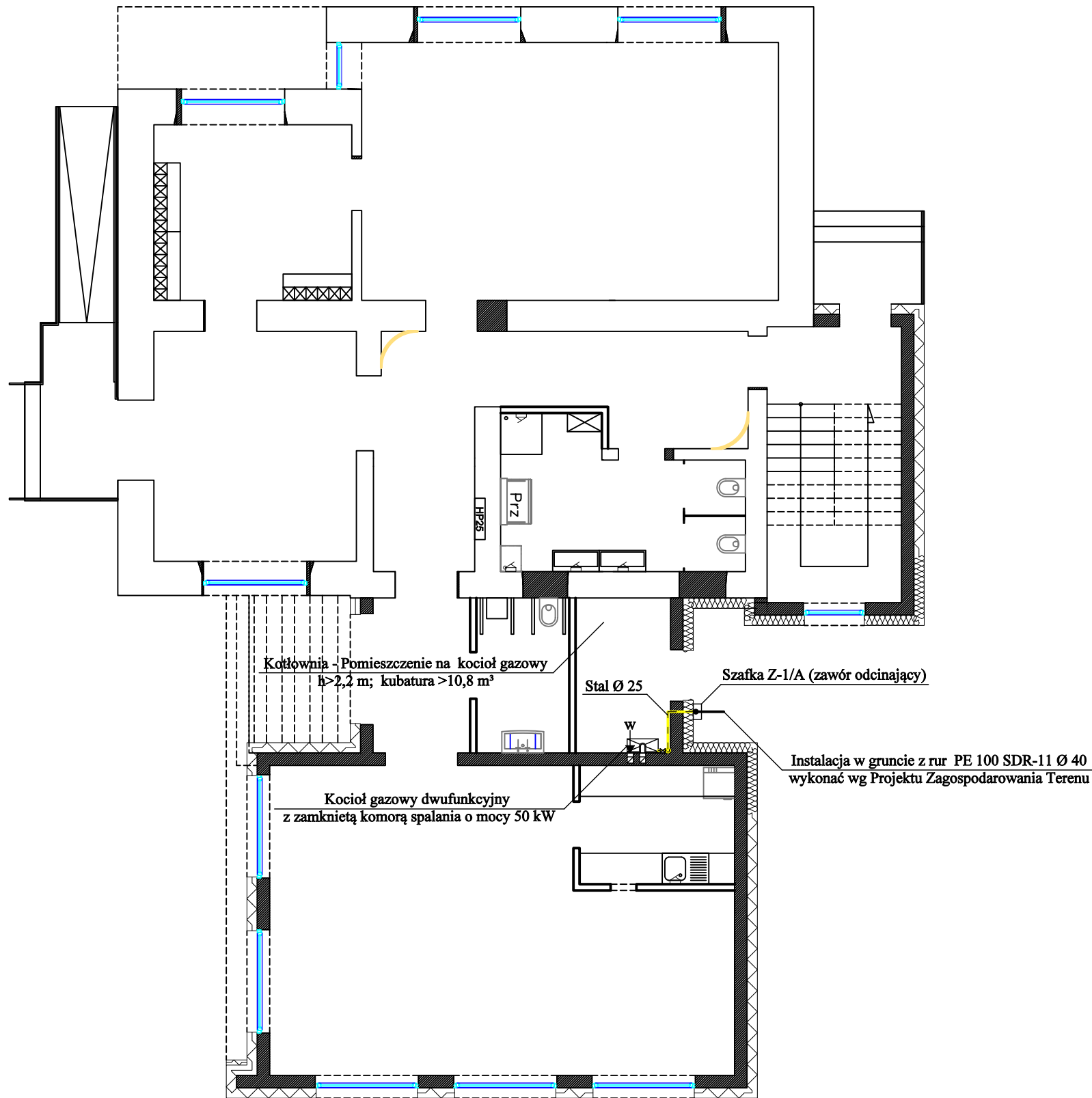

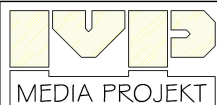
	Wrzesień 2025 r.	Skala 1:100	Rys. nr 2
	RZUT PARTERU - instalacja gazowa		
Obiekt:	Instalacja sanitarna		
Dotyczy:	Centrum kultury i opieki nad maluchem		
Inwestor:	Gmina Wola Mysłowska Wola Mysłowska 57 21-426 Wola Mysłowska		
Lokalizacja:	m. Ciechomin (obręb ew.: 0003) gm. Wola Mysłowska (jednostka ew.: 061111_2) dz. ew. nr 386/4		
Projektant:	mgr inż. Łukasz Borkowski <small>nr uprawnień LUB/0061/PWBS/17 z dnia 31.05.2017 r. Uprawnienia budowlane do projektowania i kierowania robotami budowlanymi bez ograniczeń w specjalności instalacyjnej w zakresie sieci, instalacji i urządzeń ciepłych, wentylacyjnych, gazowych, wodociągowych i kanalizacyjnych.</small>		09.2025r.
Projektant spr.:	mgr inż. Piotr Bosek <small>nr uprawnień LUB/0107/PWOS/12 z dnia 05.06.2012 r. Uprawnienia budowlane do projektowania i kierowania robotami budowlanymi bez ograniczeń w specjalności instalacyjnej w zakresie sieci, instalacji i urządzeń ciepłych, wentylacyjnych, gazowych, wodociągowych i kanalizacyjnych.</small>		09.2025 r.
Asystent projektanta:	mgr inż. Monika Burdach		

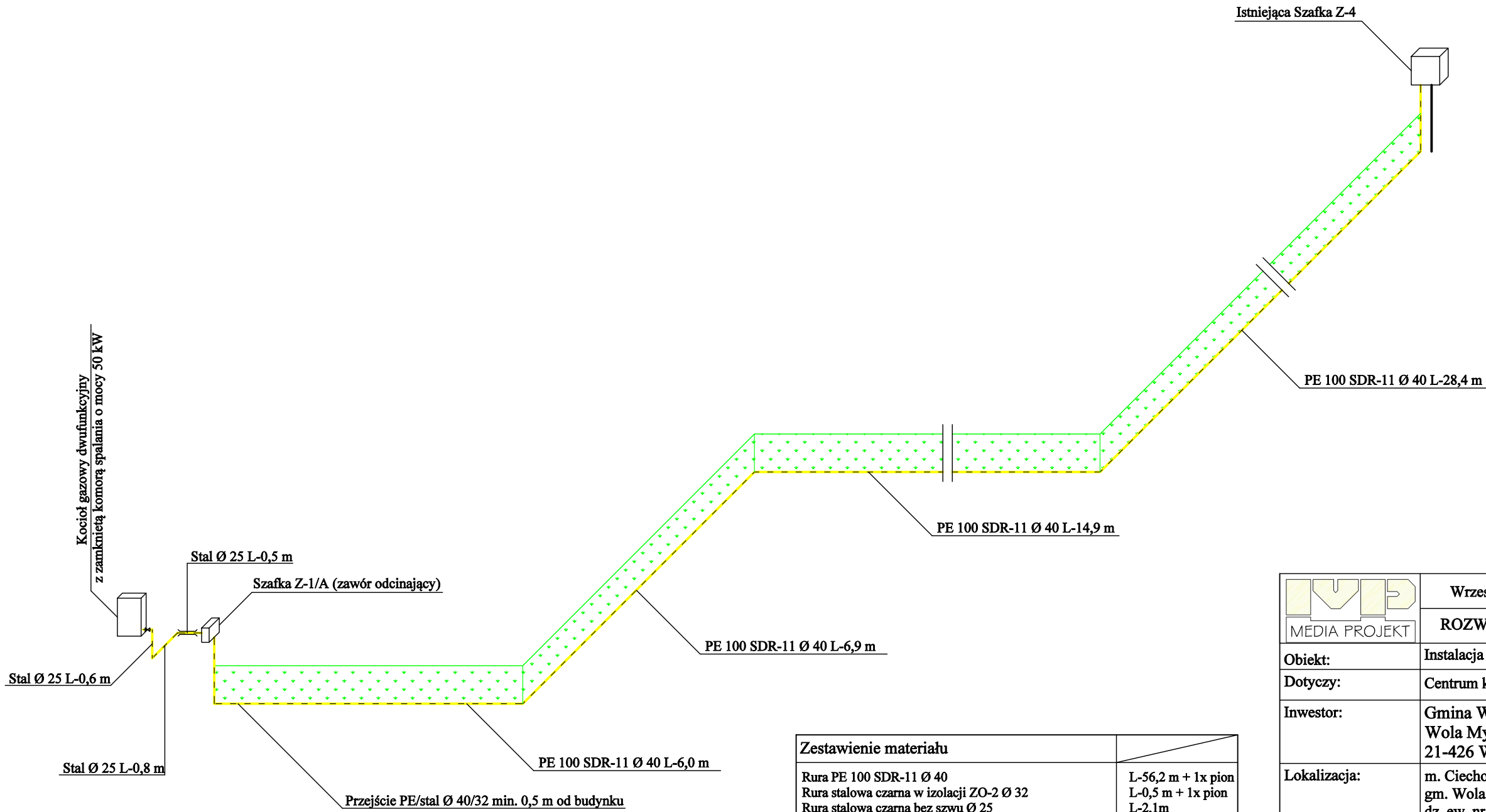

Zestawienie materiału	
Rura PE 100 SDR-11 Ø 40	L-56,2 m + 1x pion
Rura stalowa czarna w izolacji ZO-2 Ø 32	L-0,5 m + 1x pion
Rura stalowa czarna bez szwu Ø 25	L-2,1m
Przejście PE/stal Ø 40/32	szt. 1
Szafka Z-1/A	szt. 1
Taśma ostrzegawcza koloru żółtego o szerokości 20 cm	L-56,7 m
Drut identyfikacyjny o przekroju 1,5 mm²	L-58,3 m
Piasek drobnoziarnisty	2,9 m³
Kurek gazowy kulowy Ø 25	szt. 1
Kocioł gazowy dwufunkcyjny z zamkniętą komorą spalania o mocy 50 kW	szt. 1

 MEDIA PROJEKT	Wrzesień 2025 r.	Skala 1:100	Rys. nr 3
	ROZWINIĘCIE INSTALACJI GAZOWEJ		
Obiekt:	Instalacja sanitarna		
Dotyczy:	Centrum kultury i opieki nad maluchem		
Inwestor:	Gmina Wola Mysłowska Wola Mysłowska 57 21-426 Wola Mysłowska		
Lokalizacja:	m. Ciechomin (obręb ew.: 0003) gm. Wola Mysłowska (jednostka ew.: 061111_2) dz. ew. nr 386/4		
Projektant:	mgr inż. Łukasz Borkowski nr uprawnień LUB/0061/PWBS/17 z dnia 31.05.2017 r. Uprawnienia budowlane do projektowania i kierowania robotami budowlanymi bez ograniczeń w specjalności instalacyjnej w zakresie sieci, instalacji i urządzeń ciepłych, wentylacyjnych, gazowych, wodociągowych i kanalizacyjnych.	09.2025r.	
Projektant spr.:	mgr inż. Piotr Bosek nr uprawnień LUB/0107/PWOS/12 z dnia 05.06.2012 r. Uprawnienia budowlane do projektowania i kierowania robotami budowlanymi bez ograniczeń w specjalności instalacyjnej w zakresie sieci, instalacji i urządzeń ciepłych, wentylacyjnych, gazowych, wodociągowych i kanalizacyjnych.	09.2025 r.	
Asystent projektanta:	mgr inż. Monika Burdach		

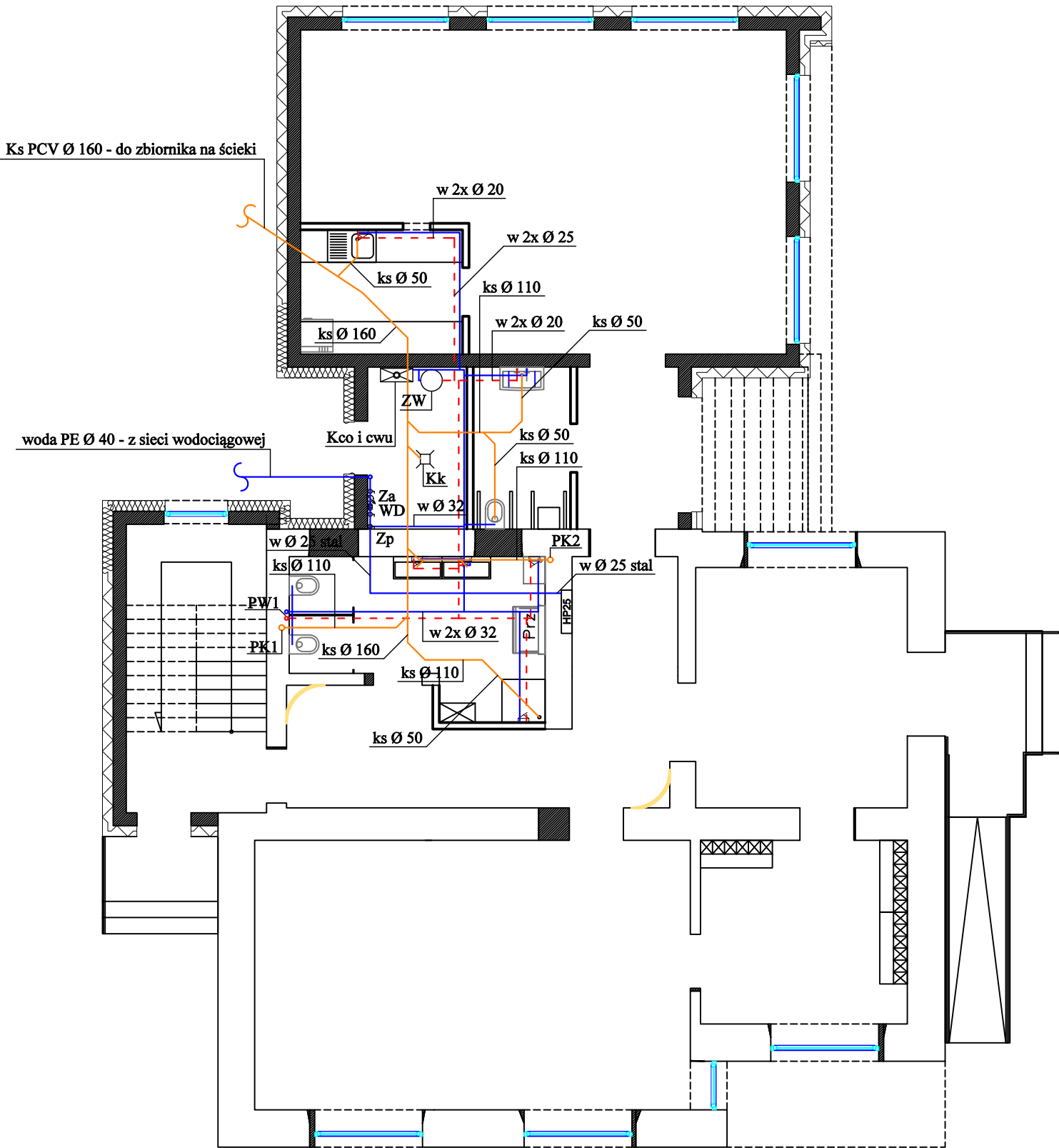

OZNACZENIA

- Kco i cwu - kocioł gazowy c.o. i c.w.u o mocy 25kW
ZW - zasobnik wody V=500l
HP25 - hydrant wewnętrzny Ø 25
WD - wodomierz Ø 20
Za - zawór antyskażeniowy Ø 25
Zp - zawór pierwszeństwa Ø 25
PW1 - pion wody ciepłej i zimnej Ø 20
PK1, PK2 - piony kanalizacji sanitarnej PVC Ø 110
Kk - kratka kanalizacyjna
- woda zimna z rur PP
- woda ciepła z rur PP-STABI
- instalacja kanalizacji sanitarnej z rur PCV

 MEDIA PROJEKT	Wrzesień 2025 r.	Skala 1:100	Rys. nr 4
	RZUT PARTERU - instalacja wod-kan		
Obiekt:	Instalacja sanitarna		
Dotyczy:	Centrum kultury i opieki nad maluchem		
Inwestor:	Gmina Wola Mysłowska Wola Mysłowska 57 21-426 Wola Mysłowska		
Lokalizacja:	m. Ciechomin (obręb ew.: 0003) gm. Wola Mysłowska (jednostka ew.: 061111_2) dz. ew. nr 386/4		
Projektant:	mgr inż. Łukasz Borkowski nr uprawnień LUB/0061/PWBS/17 z dnia 31.05.2017 r. Upewnienia budowlane do projektowania i kierowania robotami budowlanymi bez ograniczeń w specjalności instalacyjnej w zakresie sieci, instalacji i urządzeń ciepłych, wentylacyjnych, gazowych, wodociągowych i kanalizacyjnych.	09.2025r.	
Projektant spr.:	mgr inż. Piotr Bosek nr uprawnień LUB/0107/PWOS/12 z dnia 05.06.2012 r. Upewnienia budowlane do projektowania i kierowania robotami budowlanymi bez ograniczeń w specjalności instalacyjnej w zakresie sieci, instalacji i urządzeń ciepłych, wentylacyjnych, gazowych, wodociągowych i kanalizacyjnych.	09.2025 r.	
Asystent projektanta:	mgr inż. Monika Burdach		

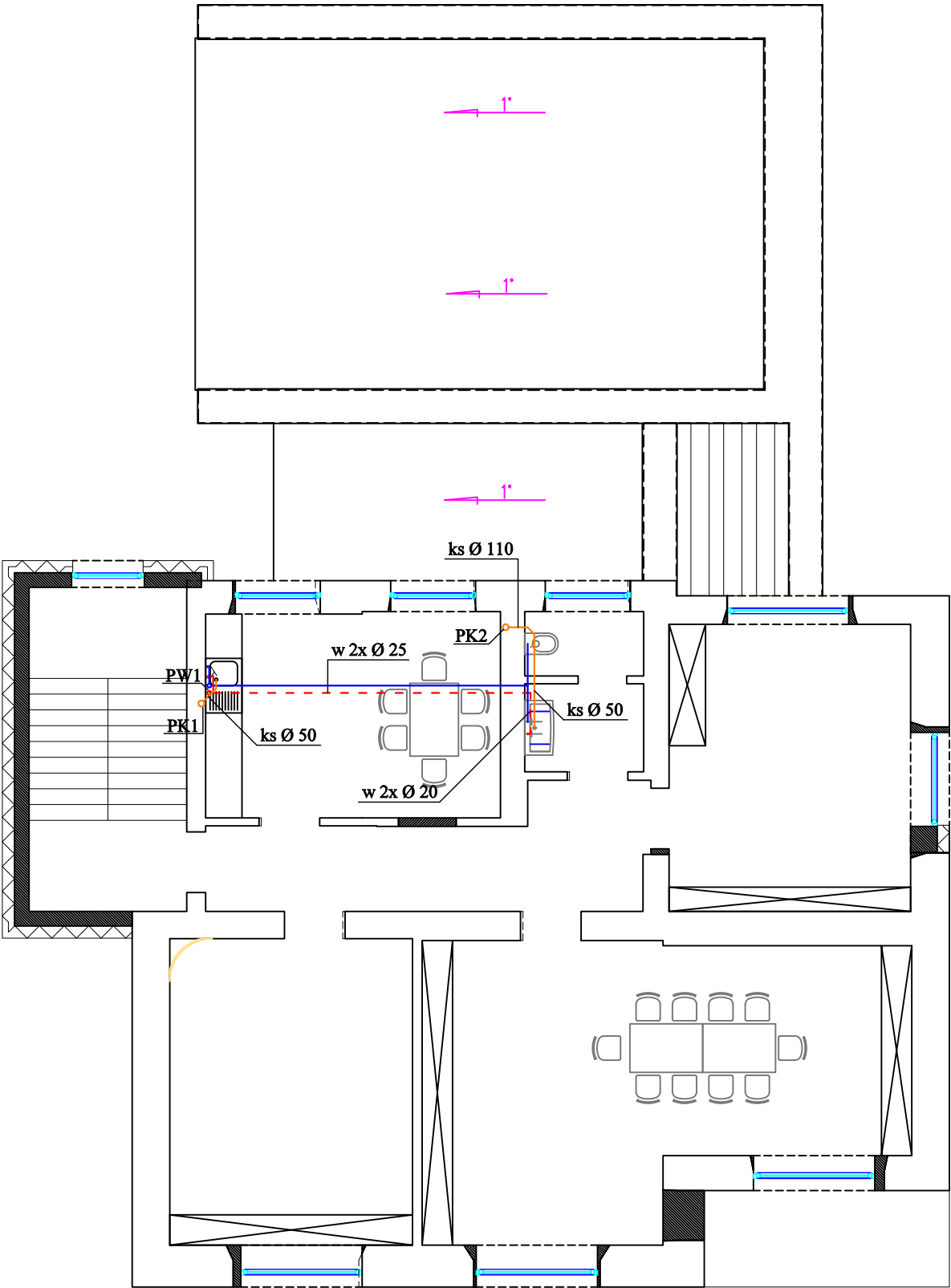

OZNACZENIA

- PW1** - pion wody ciepłej i zimnej Ø 20
PK1, PK2 - piony kanalizacji sanitarnej PVC Ø 110
- woda zimna z rur PP
- woda ciepła z rur PP-STABI
- instalacja kanalizacji sanitarnej z rur PCV

 MEDIA PROJEKT	Wrzesień 2025 r.	Skala 1:100	Rys. nr 5
	RZUT PIĘTRA - instalacja wod-kan		
Obiekt:	Instalacja sanitarna		
Dotyczy:	Centrum kultury i opieki nad maluchem		
Inwestor:	Gmina Wola Mysłowska Wola Mysłowska 57 21-426 Wola Mysłowska		
Lokalizacja:	m. Ciechomin (obręb ew.: 0003) gm. Wola Mysłowska (jednostka ew.: 061111_2) dz. ew. nr 386/4		
Projektant:	mgr inż. Łukasz Borkowski <small>nr uprawnień LUB/0061/PWBS/17 z dnia 31.05.2017 r. Uprawnienia budowlane do projektowania i kierowania robotami budowlanymi bez ograniczeń w specjalności instalacyjnej w zakresie sieci, instalacji i urządzeń ciepłych, wentylacyjnych, gazowych, wodociagowych i kanalizacyjnych.</small>	09.2025r.	
Projektant spr.:	mgr inż. Piotr Bosek <small>nr uprawnień LUB/0107/PWOS/12 z dnia 05.06.2012 r. Uprawnienia budowlane do projektowania i kierowania robotami budowlanymi bez ograniczeń w specjalności instalacyjnej w zakresie sieci, instalacji i urządzeń ciepłych, wentylacyjnych, gazowych, wodociagowych i kanalizacyjnych.</small>	09.2025 r.	
Asystent projektanta:	mgr inż. Monika Burdach		

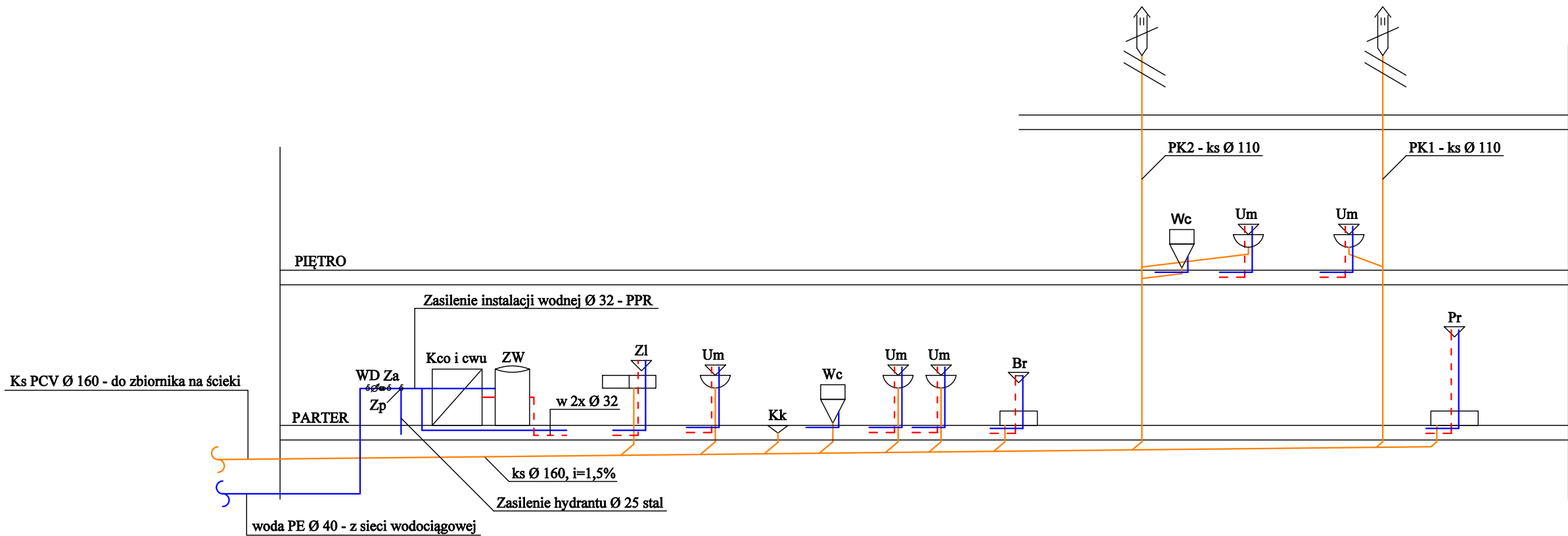

OZNACZENIA

- Kco i cwu** - kocioł gazowy c.o. i c.w.u o mocy 25kW
ZW - zasobnik wody V=500l
HP25 - hydrant wewnętrzny Ø 25
WD - wodomierz Ø 20
Za - zawór antyskażeniowy Ø 25
Zp - zawór pierwszeństwa Ø 25
PW1 - pion wody ciepłej i zimnej Ø 25
PK1, PK2 - piony kanalizacji sanitarnej PVC Ø 110
Wc - miska ustępowa
Um - umywalka
Br - brodzik
Pr - prysznic
Zl - zlew
Kk - kratka kanalizacyjna
- woda zimna z rur PP
- - - woda ciepła z rur PP-STABI
— instalacja kanalizacji sanitarnej z rur PCV

 MEDIA PROJEKT	Wrzesień 2025 r.	Skala 1:100	Rys. nr 6
	ROZWINIĘCIE INSTALACJI WOD-KAN		
Obiekt:	Instalacja sanitarna		
Dotyczy:	Centrum kultury i opieki nad maluchem		
Inwestor:	Gmina Wola Mysłowska Wola Mysłowska 57 21-426 Wola Mysłowska		
Lokalizacja:	m. Ciechomin (obręb ew.: 0003) gm. Wola Mysłowska (jednostka ew.: 061111_2) dz. ew. nr 386/4		
Projektant:	mgr inż. Łukasz Borkowski <small>nr uprawnień LUB/0061/PWBS/17 z dnia 31.05.2017 r. Uprawnienia budowlane do projektowania i kierowania robotami budowlanymi bez ograniczeń w specjalności instalacyjnej w zakresie sieci, instalacji i urządzeń ciepłych, wentylacyjnych, gazowych, wodociągowych i kanalizacyjnych.</small>		09.2025r.
Projektant spr.:	mgr inż. Piotr Bosek <small>nr uprawnień LUB/0107/PWOS/12 z dnia 05.06.2012 r. Uprawnienia budowlane do projektowania i kierowania robotami budowlanymi bez ograniczeń w specjalności instalacyjnej w zakresie sieci, instalacji i urządzeń ciepłych, wentylacyjnych, gazowych, wodociągowych i kanalizacyjnych.</small>		09.2025 r.
Asystent projektanta:	mgr inż. Monika Burdach		

ZESTAWIENIE				
Nr pom.	Nazwa pomieszczenia	Powierzchnia pom. [m2]	Temperatura pom. [°C]	Zapotrzebowanie ciepłe w pom. [W]
0/1	WIATROŁAP	17,4	+18	1566
0/2	SZATNIA	13,0	+20	1170
0/3	SALA AKTYWNOŚCI	40,3	+20	3627
0/4	KORYTARZ	18,9	+20	170
0/5	WC	12,0	+20	1080
0/6	KLATKA SCHODOWA	13,8	+18	1242
0/7	KORYTARZ	5,6	+20	504
0/8	WC NIEP.	5,4	+20	594
0/9	POM. TECHNICZNE	5,5	+15	0
0/10	SALA KONSUMPCJI	46,5	+20	4185
0/11	ZMYWALNIA + KUCHNIA	6,9	+20	621

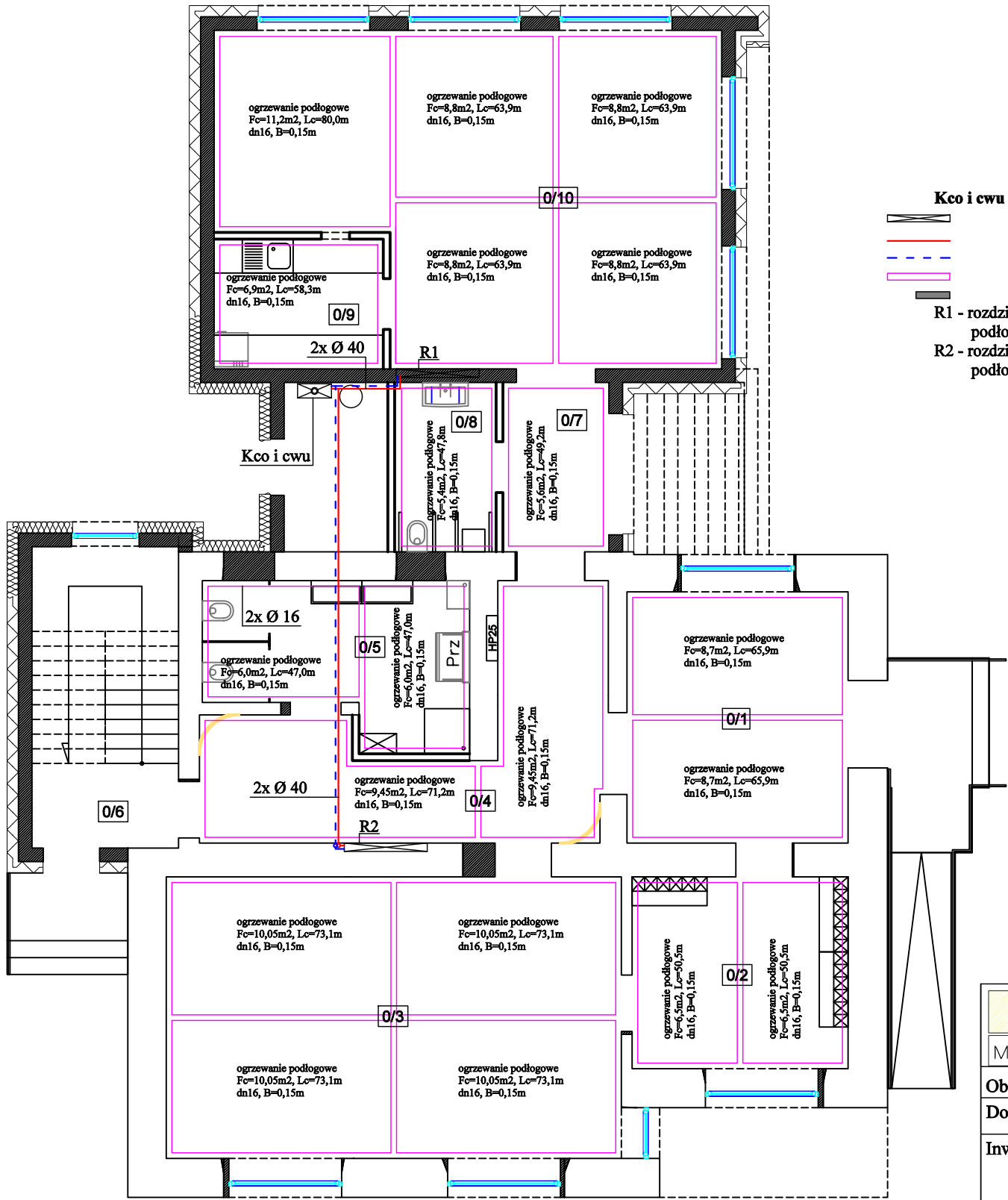

OZNACZENIA

- Kco i cwu - kocioł gazowy c.o. i c.w.u o mocy 25kW
- R1, R2 - rozdzielacz c.o. Ø 25
 - zasilanie c.o. z rur PEX/AL/PEX
 - powrót c.o. z rur PEX/AL/PEX
 - instalacja ogrzewania podłogowego z rur PEX/AL/PEX Ø 16
 - grzejnik
- R1 - rozdzielacz 10-obwodowy - zasilanie 9 obwodów ogrzewania podłogowego
- R2 - rozdzielacz 12-obwodowy - zasilanie 12 obwodów ogrzewania podłogowego

 MEDIA PROJEKT	Wrzesień 2025 r.	Skala 1:100	Rys. nr 7
RZUT PARTERU - instalacja c.o.			
Obiekt:	Instalacja sanitarna		
Dotyczy:	Centrum kultury i opieki nad maluchem		
Inwestor:	Gmina Wola Mysłowska Wola Mysłowska 57 21-426 Wola Mysłowska		
Lokalizacja:	m. Ciechomin (obręb ew.: 0003) gm. Wola Mysłowska (jednostka ew.: 061111_2) dz. ew. nr 386/4		
Projektant:	mgr inż. Łukasz Borkowski <small>nr uprawnień LUB/0061/PWBS/17 z dnia 31.05.2017 r. Uprawnienia budowlane do projektowania i kierowania robotami budowlanymi bez ograniczeń w specjalności instalacyjnej w zakresie sieci, instalacji i urządzeń ciepłych, wentylacyjnych, gazowych, wodociągowych i kanalizacyjnych.</small>	09.2025r.	
Projektant spr.:	mgr inż. Piotr Bosek <small>nr uprawnień LUB/0107/PWBS/12 z dnia 05.06.2012 r. Uprawnienia budowlane do projektowania i kierowania robotami budowlanymi bez ograniczeń w specjalności instalacyjnej w zakresie sieci, instalacji i urządzeń ciepłych, wentylacyjnych, gazowych, wodociągowych i kanalizacyjnych.</small>	09.2025 r.	
Asystent projektanta:	mgr inż. Monika Burdach		

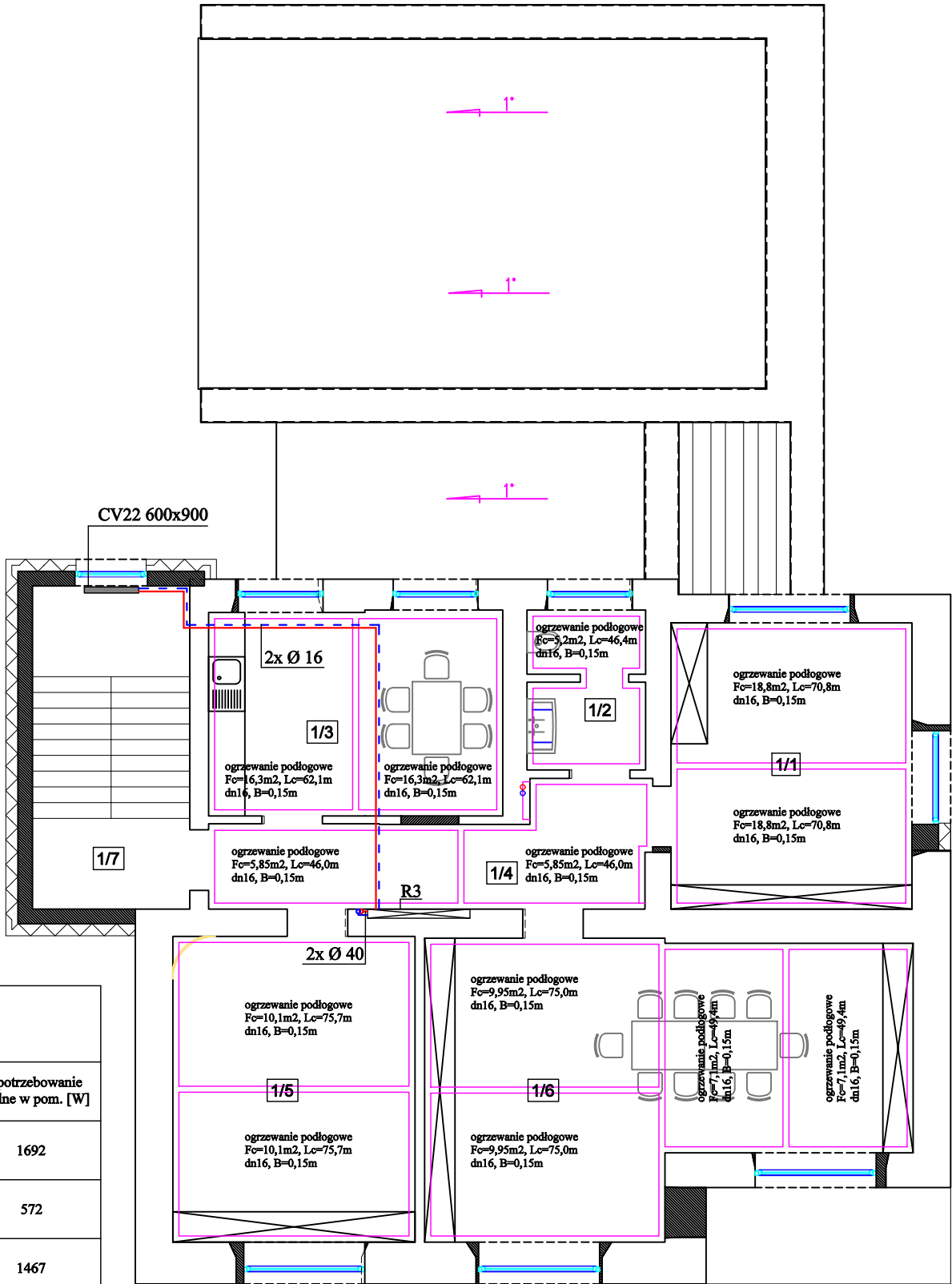

OZNACZENIA

- R3 - rozdzielacz c.o. Ø 25
 - zasilanie c.o. z rur PEX/AL/PEX
 - powrót c.o. z rur PEX/AL/PEX
 - instalacja ogrzewania podłogowego z rur PEX/AL/PEX Ø 16
 - grzejnik
- R3 - rozdzielacz 14-obwodowy - zasilanie 13 obwodów ogrzewania podłogowego oraz 1 grzejnik

ZESTAWIENIE

Nr pom.	Nazwa pomieszczenia	Powierzchnia pom. [m2]	Temperatura pom. [°C]	Zapotrzebowanie cieplne w pom. [W]
1/1	POM. MAGAZYNOWE	18,8	+18	1692
1/2	WC	5,2	+20	572
1/3	POM. SOCJALNE	16,3	+20	1467
1/4	KORYTARZ	11,7	+20	1053
1/5	POM. GOSPODARCZE	20,2	+18	1818
1/6	POM. SZATNI	34,1	+20	3069
1/7	KLATKA SCHODOWA	13,8	+18	1242

 MEDIA PROJEKT	Wrzesień 2025 r.	Skala 1:100	Rys. nr 8
	RZUT PIĘTRA - instalacja c.o.		
Obiekt:	Instalacja sanitarna		
Dotyczy:	Centrum kultury i opieki nad maluchem		
Inwestor:	Gmina Wola Mysłowska Wola Mysłowska 57 21-426 Wola Mysłowska		
Lokalizacja:	m. Ciechomin (obręb ew.: 0003) gm. Wola Mysłowska (jednostka ew.: 061111_2) dz. ew. nr 386/4		
Projektant:	mgr inż. Łukasz Borkowski <small>nr uprawnień LUB/0061/PWBS/17 z dnia 31.05.2017 r. Uprawnienia budowlane do projektowania i kierowania robotami budowlanymi bez ograniczeń w specjalności instalacyjnej w zakresie sieci, instalacji i urządzeń cieplnych, wentylacyjnych, gazowych, wodociągowych i kanalizacyjnych.</small>	09.2025r.	
Projektant spr.:	mgr inż. Piotr Bosek <small>nr uprawnień LUB/0107/PWOS/12 z dnia 05.06.2012 r. Uprawnienia budowlane do projektowania i kierowania robotami budowlanymi bez ograniczeń w specjalności instalacyjnej w zakresie sieci, instalacji i urządzeń cieplnych, wentylacyjnych, gazowych, wodociągowych i kanalizacyjnych.</small>	09.2025 r.	
Asystent projektanta:	mgr inż. Monika Burdach		

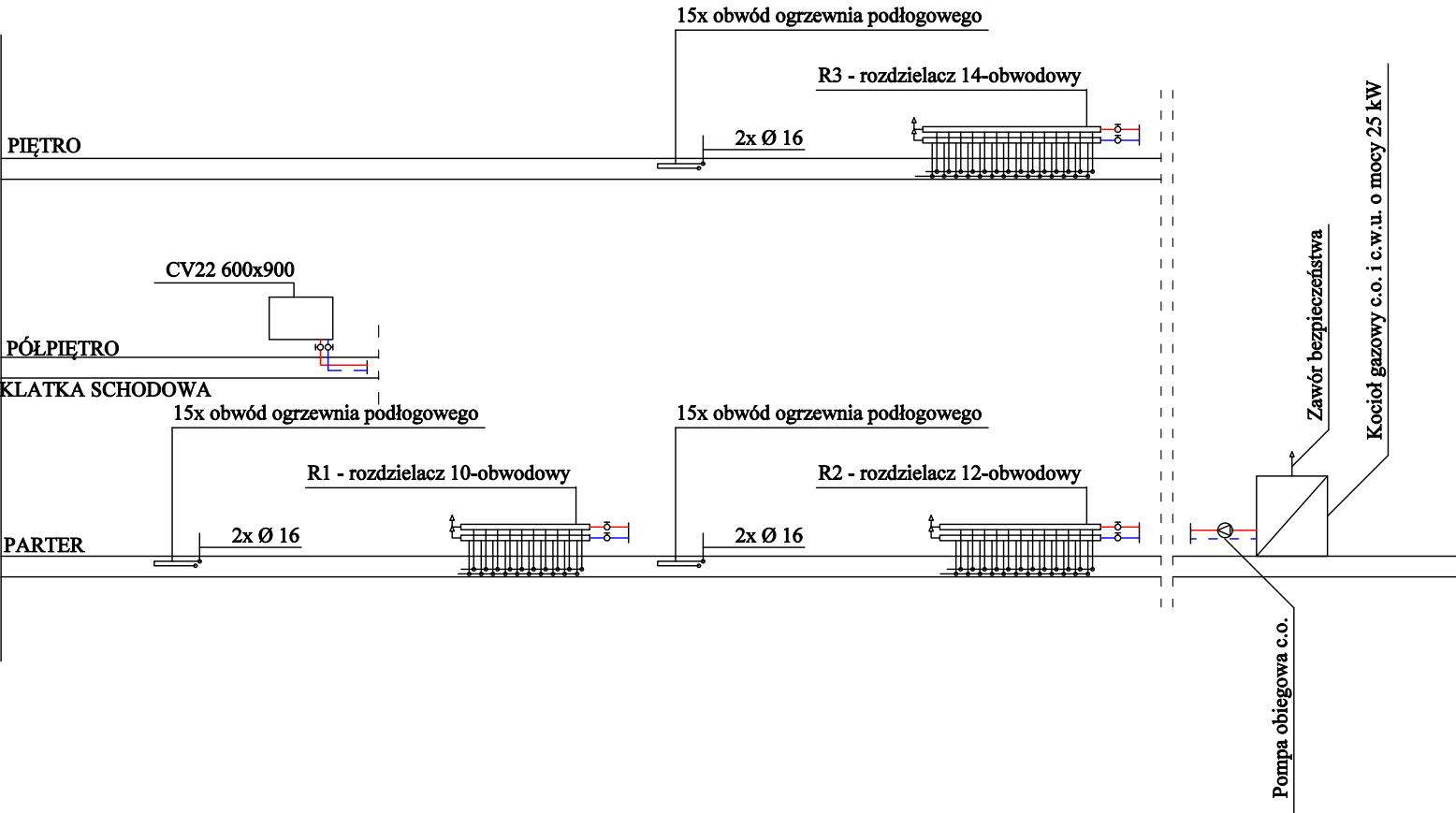

 MEDIA PROJEKT	Wrzesień 2025 r.	Skala 1:100	Rys. nr 9
	ROZWINIĘCIE INSTALACJI C.O.		
Obiekt:	Instalacja sanitarna		
Dotyczy:	Centrum kultury i opieki nad maluchem		
Inwestor:	Gmina Wola Mysłowska Wola Mysłowska 57 21-426 Wola Mysłowska		
Lokalizacja:	m. Ciechomin (obręb ew.: 0003) gm. Wola Mysłowska (jednostka ew.: 061111_2) dz. ew. nr 386/4		
Projektant:	mgr inż. Łukasz Borkowski <small>nr uprawnień LUB/0061/PWBS/17 z dnia 31.05.2017 r. Uprawnienia budowlane do projektowania i kierowania robotami budowlanymi bez ograniczeń w specjalności instalacyjnej w zakresie sieci, instalacji i urządzeń ciepłych, wentylacyjnych, gazowych, wodociągowych i kanalizacyjnych.</small>	09.2025r.	
Projektant spr.:	mgr inż. Piotr Bosek <small>nr uprawnień LUB/0107/PWOS/12 z dnia 05.06.2012 r. Uprawnienia budowlane do projektowania i kierowania robotami budowlanymi bez ograniczeń w specjalności instalacyjnej w zakresie sieci, instalacji i urządzeń ciepłych, wentylacyjnych, gazowych, wodociągowych i kanalizacyjnych.</small>	09.2025 r.	
Asystent projektanta:	mgr inż. Monika Burdach		